

LA CHEMINÉE DU CONIFER

Décembre 2023

n°31

LE RENOUVEAU



JOYEUSE ANNÉE 2024



SOMMAIRE

- 
-  3 **Le mot du président**
 -  4 **Les brèves** 
 -  5-6 **L'été au Coni'fer**
 -  7-8 **Un souffle de jeunesse**
 -  9 **Décennale 150 Y** 
 -  10 **Club collectionneurs**
 -  11 **Ils animent nos villages**
- 
- 

LE MOT DU PRÉSIDENT



Quentin Poix

Nouveau président

Tout d'abord, en tant que nouveau président de l'association, et aux noms des membres du conseil d'administration, je souhaite vous faire part de l'immense admiration, ainsi que la reconnaissance que

nous éprouvons pour le travail effectué par Louis Poix (ex-président) ces 30 dernières années.

Je suis heureux de pouvoir vous exprimer mon ressenti ainsi que les premières expériences rencontrées depuis ma prise de poste en tant que président du Coni'fer.

C'est avec détermination et sens de l'engagement que je souhaite m'investir dans ce projet.

La ligne de conduite restera principalement similaire avec ce que vous avez tous connu les années précédentes. L'objectif premier du Coni'fer est et restera toujours l'allongement de la voie vers Pontarlier. Ce pour quoi l'association a été créée.

Cette saison sera une période de transition et nous en sommes tous conscient. Nous attendons une réelle cohésion entre tous les bénévoles car c'est vous qui ferez encore cette année avancer le Coni'fer.

Pour terminer, je tiens à remercier l'ensemble des bénévoles et sponsors pour leur implication durant cette année. En vous souhaitant une très belle année 2024 !

Quentin Poix

Ancien président

C'est l'occasion de faire une rétrospective de ces trente années passées. Certes l'Association a été créée le 2 mars 1993, mais c'est au moins 3 années

auparavant que nous avons réalisé les études

pour estimer ce que nous pouvions entreprendre pour créer un chemin de fer touristique sur l'ancienne ligne Pontarlier Vallorbe.

Lors des Championnats du Monde de VTT qui se déroulaient à Métabief, nous avons senti que nous pouvions démarrer le challenge. Au printemps 1993 nous avons nettoyé la gare des Hôpitaux-Neufs et installé 600 m de voies pendant que d'autres préparaient 3 voitures spoutniks dans le dépôt des Hôpitaux-Vieux. Il ne nous manquait que la locomotive à vapeur que nous sommes allés chercher dans le Val de Travers en Suisse voisine.

L'aventure commençait et si nous n'avions pas été bloqué plusieurs années à Fontaine Ronde, il y a longtemps que l'ensemble du réseau serait réalisé.

Je veux remercier tous les bénévoles, les amis, les collègues, les élus, les connaissances, toutes celles et ceux qui de près ou de loin ont permis cette superbe réalisation qu'est Le CONI'FER.

Il y a 2 ans j'avais indiqué qu'il fallait placer un nouveau président à la tête de l'association, ce qui a été fait juste après notre trentième anniversaire.

Bienvenu à Quentin et sa nouvelle équipe. L'aventure continue.

Bonnes fêtes de fin d'année et tous mes vœux de santé et bonheur pour 2024.

Louis Poix Président 1993/2023



Louis Poix

LES BRÈVES

Congrès UNECTO



Le Congrès annuel de L'UNECTO "chemins de fer touristiques" s'est déroulé les 9 et 10 novembre à Talmont Saint HILAIRE en Vendée (85).

Près de 300 personnes ont pu échanger pendant deux jours sous la présidence de Claude Steinmetz et avec la participation de nombreuses personnalités ferroviaires.

Plus de 10 membres du CONI'FER étaient présents au congrès

Art On Train

La cinquième édition du festival Art On Train s'est tenue les 19 et 20 Août.

Pour le plus grand plaisir des visiteurs et des bénévoles qui ont pu assister à cet événement. Des graphes venus du monde entier ont exprimé leurs talents sur les wagons mis à disposition par l'association.

Repas des bénévoles

Samedi 25 novembre, le conseil d'administration avait convié tous les bénévoles de l'association à un repas amical pour les remercier de leurs implications durant la saison, et notamment lors du 30ème anniversaire.

Une ambiance détendue et conviviale qui a permis de nombreux et fructueux échanges.



Il nous a quitté

Fidèle bénévole actif et ancien vice-président, Michel Parraud, s'est éteint mercredi 6 décembre 2023.

Bénévole de la première heure, nous n'oublierons pas ses divers travaux de peinture et ses coups de sifflet avant les départs.

De nombreux bénévoles ont soutenu sa famille lors des funérailles.



L'ÉTÉ AU CONI'FER

Saison estivale

Été 2023, des trains remplis et des voyageurs conquis !

La saison d'été 2023 s'est clôturée le samedi 24 septembre avec plus de 15000 voyageurs qui ont emprunté notre ligne durant les 4 mois de la saison estivale.

Nos deux locomotives vapeurs et nos bénévoles n'ont pas chômé cet été avec plus de 70 allers et retours entre Les Hôpitaux-Neufs et Fontaine Ronde.



Enfin, notre tour d'horizon pour la saison 2023 se termine à Fontaine Ronde. Notre responsable d'animation aura fait des merveilles sur son site pour le plus grand plaisir de nos voyageurs : spectacle de chevaux, country, danse brésilienne.... Cette saison il y en a eu pour tous les goûts !



Tous les mercredis d'août, les Vieux de l'Hop, Gilles Petitjean et Benoit Chabod ont, comme chaque année, enflammé la piste de danse de Fontaine Ronde lors de nos traditionnelles "guinguettes du Coni'fer".

Ludo, notre nouveau cuisinier, a déjà servi cette saison plus de 2 500 repas. Après plusieurs périodes compliquées liés à la période du Covid-19, la réservation des trains restaurants retrouve son affluence d'avant crise. Un plaisir pour Monette, qui gère toutes les réservations, de voir partir les trains complets.



L'ÉTÉ AU CONI'FER

30ème anniversaire

Un anniversaire réussi sur tous les points

Durant cette saison, le Coni'fer a soufflé ses bougies pour son 30ème anniversaire, les 15 et 16 Juillet.

Pour l'occasion, l'association a organisé un week-end animé. C'est ainsi que nous avons pu retrouver des circulations toutes les heures, grâce à notre équipe avec la Tigerli et la 150Y. Mais également avec l'appui de nos amis de l'autorail du Haut-Doubs et leur superbe X2800 rénové.



De nombreuses animations étaient au programme sur le site de Fontaine Ronde et aux Hôpitaux-Neufs (pêche à la truite, exposition de véhicules militaires, modélisme...)

Le samedi 15 juillet s'est clôturé par une guinguette et également un bal qui a rencontré un franc succès. Ce dernier a été animé par Woodenmind, Woodboys et DJ Tanguy.

5000 visiteurs sont venus nous rendre visite durant ce week-end. Les nombreux sourires et compliments ont témoigné de la réussite de l'événement.

Nous remercions les nombreux bénévoles et Meline l'organisatrice de cet événement sans qui tout cela n'aurait été possible.



UN SOUFFLE DE JEUNESSE

Un nouveau conseil d'administration



Quentin Poix : Au sommet de l'association, Quentin est le nouveau président. Il est également informaticien dans l'entreprise Morel à Morbier. Il a déjà mis en place de nombreuses choses dans l'association.

Le Coni'fer va devenir i-tech avec Quentin !



Méline Viennet : « est tombée dans le Coni'fer quand elle était petite ! ». Elle est la nouvelle vice-présidente du Coni'fer. En plus de cette fonction, elle est étudiante en première année de Master Finance à l'université de Besançon.

Méline est notre première femme à être habilitée mécanicienne, vous l'avez sûrement croisée aux commandes de nos locomotives vapeurs cet été !



Louis Poix : On ne vous le présente plus, le créateur de cette association. 30 ans au poste de président et de nombreux souvenirs. Loulou ne quitte pas l'association, il sera toujours présent en tant que responsable de la voie. Il passe la main pour l'avenir.

Qui de mieux que Loulou pour monter et démonter de la voie !

Joaline Viennet : Dans l'association depuis qu'elle sait marcher. Elle est la nouvelle secrétaire du Coni'fer. Elle est non seulement secrétaire, elle est également lycéenne aux Augustins à Pontarlier.

Si vous avez des questions, c'est notre Jojo qui vous répondra !



Odin Viennet : La force tranquille de notre association, les chiffres il connaît. Odin est notre nouveau trésorier, il est en première année de BUT Gestion des Entreprises et des Administrations.

Il va nous faire de beaux budgets pour préparer les années à venir !



Ana Cour : La cheffe cuisinière des trains repas. Elle a toujours été fan du Coni'fer et en a même pris un poste à responsabilité, celui de la restauration. Ce domaine ne pouvait que lui correspondre, elle gère le restaurant l'Edelweiss avec son mari aux Hôpitaux-Neufs. Venez au plus vite déguster de bons repas, tout au long de l'année dans notre wagon Orient-Express !



Renée Fabre : L'animatrice de Fontaine Ronde. Elle fait partie de l'association depuis une dizaine d'années et a toujours su animer nos sites. Elle est la responsable animation, mais aussi auxiliaire de vie pour les personnes âgées.

Si vous voulez vous amuser, prenez vite un billet de train pour rejoindre Fontaine Ronde !

Rémi Devaux : « La nouveauté de cette association ». Rémi est arrivé dans l'association il y a quelques mois pour prêter-main forte lors du 30ème anniversaire du Coni'fer. Quand on s'y sent bien, on ne le quitte plus, Rémi a pris le poste de responsable sécurité. En effet, il est fraîchement diplômé d'un Master risque et environnement. Il avait le bon profil pour reprendre cette fonction !



Fred Viennet : Toujours à 1000% dans ce qu'elle entreprend, de jour comme de nuit. Elle est responsable d'un poste qui vient de se créer celui des bénévoles ! Elle est aussi auxiliaire de puériculture. Avec Fred le positif est toujours assuré, un problème à forcément sa solution !

Paul Hari : Mécanicien dans l'âme et présent dans l'association depuis ses 6 ans. Paul est le nouveau responsable d'exploitation de l'association, c'est-à-dire qu'il est à la fois responsable matériel mais également responsable des circulations. En plus du bénévolat au Coni'fer, il travaille aux chemins de Fer Suisses en tant que Responsable d'équipe. Une vie à 1000 allures avec ce Paul !



Louise Prévalet : Fraichement arrivée pour aider lors du 30ème anniversaire de l'association, Louise a repris le poste de responsable communication. Un peu de créativité et d'organisation et le tour et joué. Elle est aussi étudiante en Master marketing à l'université de Besançon. Vous pourrez enfin mettre un visage derrière chaque post sur les réseaux sociaux !



DÉCENNALE 150 Y

Le démontage de la 150 Y

Un gros chantier pour nos bénévoles !

Nos bénévoles se sont attaqués à un gros travail, la décennale de la locomotive 150 Y.

Elle consiste à démonter pièce par pièce la locomotive dans l'objectif de faire une révision complète.

Dans un premier temps, les bénévoles ont mit a nu la locomotive, pour cela ils ont démonté tous les tuyaux et les vannes pour pouvoir accéder aux tôles.

Afin d'avancer dans les travaux, ils ont retiré la cabine.

Dans un deuxièmes temps, les séances de travail se feront les week-ends et les soirs de semaines par les bénévoles.



CLUB COLLECTIONNEURS

Ligne Pontarlier-Vallorbe : Cartes postales

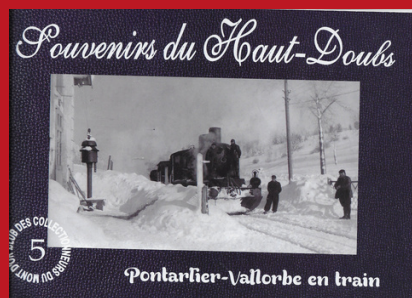

Sous le titre « Souvenirs du Haut-Doubs », le Club des Collectionneurs du Mont d'Or, dont le siège se situe aux Hôpitaux-Neufs, a publié un nouvel ouvrage à l'occasion du trentième anniversaire de

l'association.

Le Club des Collectionneurs du Mont d'Or, présidé par Christian Guyon, édite annuellement 2 ou 3 fascicules comprenant chacun une soixantaine de reproductions d'anciennes cartes postales concernant le Haut-Doubs.

Cet été, ils ont édité un ouvrage illustrant la ligne Pontarlier Vallorbe lors des 30 ans du Coni'fer.

Bien entendu de nombreuses cartes postales étaient également en vente, ainsi que plusieurs ouvrages, dont un nouveau consacré à Métabief.

Rappelons que la ligne Pontarlier Vallorbe, ouverte en juillet 1875, a été progressivement fermée, d'abord au trafic voyageurs en 1939, puis au trafic marchandises en 1969, suite à la création du tunnel du Mont d'Or en 1918 et à la destruction du tunnel de Jougne par les alliés en 1940.

Grâce à Louis POIX et de nombreux passionnés, elle est progressivement réhabilitée depuis 1993 en direction de Pontarlier.

Souvenirs du Haut-Doubs Pontarlier Vallorbe en train : 10€



ILS ANIMENT NOS VILLAGES

La fromagerie Sancey-Richard



Depuis 60 ans, au pied du Mont d'Or culminant à 1 463 mètres d'altitude, à Métabief, la famille Sancey-Richard perpétue la tradition fromagère franc-comtoise.

Le camion de la fromagerie collecte le lait chaque jour auprès de 9 producteurs locaux, du lait de vache de race montbéliarde exclusivement. Environ 10 000 litres tous les jours !

Le lait sert à fabriquer nos AOP : Comté, Morbier, Mont d'Or ainsi que nos spécialités fromagères : metsi, p'tit sancey, tomme du mont d'or, fromage blanc, yaourts, ...etc C'est ainsi que plus d'un millier de fromages mûrissent dans nos caves et sont ensuite vendus sur place.

En 1961, la famille Sancey-Richard s'installe dans la petite fromagerie de Métabief au centre du village puis ouvre le magasin de fromage de la station, situé à "Gais Loisirs".

Suite au décès accidentel du père fondateur, Maurice SANCEY RICHARD en 1981, Alice sa femme, Patrick et Eric, deux de leurs fils décident de poursuivre l'activité.

Le magasin de "Gais Loisirs" est agrandi et ils décident d'associer à la vente de leurs fromages, des vins du jura, du miel, de la charcuterie.

Le magasin d'Alice est donc né et fera le bonheur de ses habitués jusqu'en 2011 date à laquelle elle a pris sa retraite.

Afin de respecter les normes d'hygiène et répondre à une demande grandissante pour visiter l'atelier, la petite entreprise construit en 1989 une nouvelle fromagerie rue du Moulin à Métabief.

Véronique et Christian, le reste de la famille, viennent consolider et pérenniser les rangs de l'entreprise. Ce sera la première fromagerie touristique du Haut Doubs.

En 2009, un nouvel espace touristique et commercial est aménagé.

À ce jour, la fromagerie SANCEY-RICHARD transforme 3,6 millions de litres de lait par an et emploie 10 personnes à l'année.

La tradition familiale se poursuit avec l'arrivée en 2011 de la troisième génération : Eddie à la fabrication.



LE CONI'FER A BESOIN DE VOUS

Recherche de bénévoles

L'association du Coni'fer recherche de nouveaux bénévoles, venez nous aider sur de nombreux postes :

- Vente et contrôle de billets
- Mécanique et travaux d'entretien
- Pose de voies
- Restauration et service
- Administratif

Que vous ayez des compétences à apporter ou l'envie d'en apprendre.

Contactez nous :

 contact@conifer.fr

 conifer.fr

 03.81.49.10.10



Appel à cotisation

Comme chaque année, nous vous demandons, vous qui soutenez notre association, de bien vouloir adresser votre cotisation 2024, par chèque ou par espèce, à l'adresse ci-dessous :



Le Coni'fer,

2 L'orée des Pistes, 25370 Les Hopitaux-Neufs

Case à cocher

Nom :

Prénom :

Adresse mail :@.....

Montant :€

☐

Chèque

☐

Espèce

☐

Membre actif : 50€

☐

Membre bienfaiteur : 100€

☐

Membre mineur : 1€
+ Autorisation parentale

☐

Membre étudiant : 25€
Justificatif